KOMM ZUM

DIGITALEN KANDIDATENCHECK!

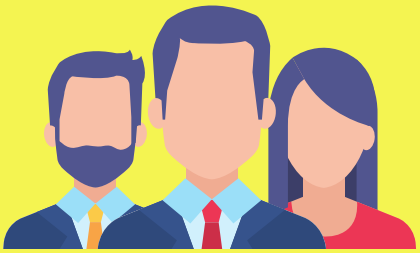

am **13. September 2021**

von **18:30 - 20:30**

Meeting-ID: 986 6418 3041
Kenncode: 544436

oder über den QR-Code

Eure regionalen Bundestagskandidaten*innen stellen sich vor und stehen euch Rede und Antwort, damit ihr euch ein Bild für die kommende Bundestagswahl machen könnt.

ag jugendpflege im Landkreis Trier Saarburg

Jugendforum Saarburg

Jugend Forum Schweich

Gefördert vom Bundesministerium für Familie, Senioren, Frauen und Jugend

im Rahmen des Bundesprogramms Demokratie leben!